



ANSICHT SÜD

M 1:100



ANSICHT OST

M 1:100

Legende

Baustell: ± 0,00 = +xxxx m ü.NN

INDEX	ÄNDERUNG	DATUM	GEZ.

- 1.1 Die vom Architekten erbrachten und hier dargestellten Leistungen und Arbeitsergebnisse dürfen nur für das Bauvorhaben BKM- Neubau Kommunales Bildungshaus Medelby verwendet werden.
 - 1.2 Diese Zeichnung darf ohne schriftliche Genehmigung der Architekten weder nachgeahmt, vervielfältigt, noch dritten Personen vorgelegt oder ausgehändigt werden, dies gilt sowohl für die digitale Version, als auch für den Ausdruck auf Papier.
 - 1.3 Dem Architekten steht das Recht zu, auf den Planunterlagen, am Bauwerk oder an baulichen Anlagen namentlich genannt zu werden.
 - 1.4 Der Bauherr/ Nutzer ist zur Veröffentlichung des vom Architekten geplanten Bauwerks nur unter Namensangabe des Architekten berechtigt.
 - 1.5 Der gesetzliche Urheberrechtsschutz bleibt davon unberührt.
- Copyright 2018

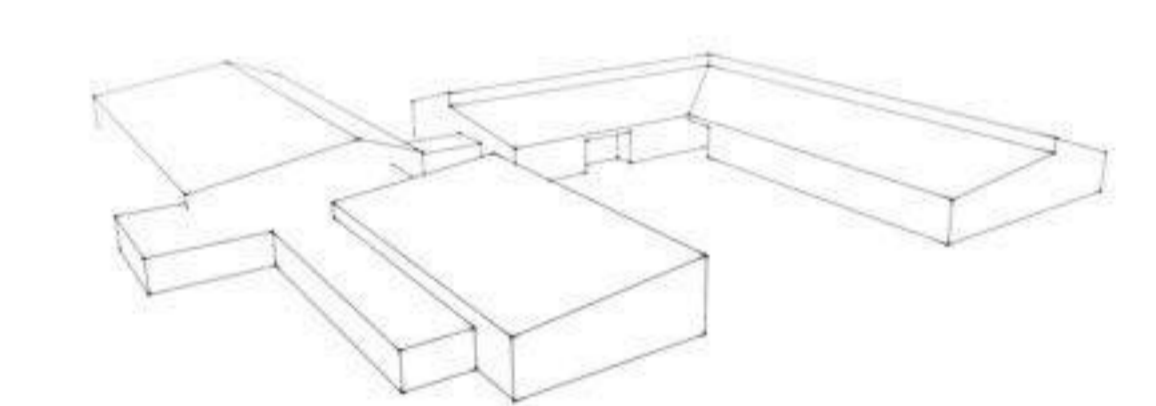

Neubau eines Bildungshauses und einer Kindertagesstätte in Medelby

**Vorentwurfsplanung
Ansicht Süd / Ansicht Ost**

Bauherr:
Am Schafflund, Schulverband Medelby
Tannenweg 1, 24980 Schafflund Tel.: 04639-7021

Architekt:
Steinwender Architekten GmbH
Grüner Weg 10, 25746 Heide Tel.: 0481-421541-0
Landschaftsarchitekt
Kessler-Krämer
Neustadt 16, 24939 Flensburg Tel.: 0461-318011-0

Tragwerksplanung:
Horn + Horn
Sauerbruchstraße 39-41, 24537 Neumünster Tel.: 04321-90070

TGA-Heizung, Lüftung, Sanitär:
Ingenieurbüro Altnöder
Lise-Meitner-Straße 1, 24941 Flensburg Tel.: 0461-3134380

TGA-Elektro:
SHT-Ingenieure
Harnis 17, 24937 Flensburg Tel.: 0461-940386

Brandschutz:
Dekra Automobil GmbH
Essener Bogen 10, 22419 Hamburg Tel.: 040-23603 812

Energieberatung:

Masstab	Plotmasstab	Blattformat	Geprüft	Dateiname
1:100	1:100	A1		BKM_A_E_AN_S_O_100
Datum	Projekt	Gezeichnet	Phase	Index
07.12.2018	BKM	as	E	-



SCHNITT A-A

M 1:100



SCHNITT B-B

M 1:100

Legende

Baunull: ± 0,00 = +xxxx m ü.NN

INDEX	ÄNDERUNG	DATUM	GEZ.

- 1.1 Die vom Architekten erbrachten und hier dargestellten Leistungen und Arbeitsergebnisse dürfen nur für das Bauvorhaben BKM- Neubau Kommunales Bildungshaus Medelby verwendet werden.
 - 1.2 Diese Zeichnung darf ohne schriftliche Genehmigung der Architekten weder nachgeahmt, vervielfältigt, noch dritten Personen vorgelegt oder ausgehändigt werden, dies gilt sowohl für die digitale Version, als auch für den Ausdruck auf Papier.
 - 1.3 Dem Architekten steht das Recht zu, auf den Planunterlagen, am Bauwerk oder an baulichen Anlagen namentlich genannt zu werden.
 - 1.4 Der Bauherr/ Nutzer ist zur Veröffentlichung des vom Architekten geplanten Bauwerks nur unter Namensangabe des Architekten berechtigt.
 - 1.5 Der gesetzliche Urheberrechtsschutz bleibt davon unberührt.
- Copyright 2018

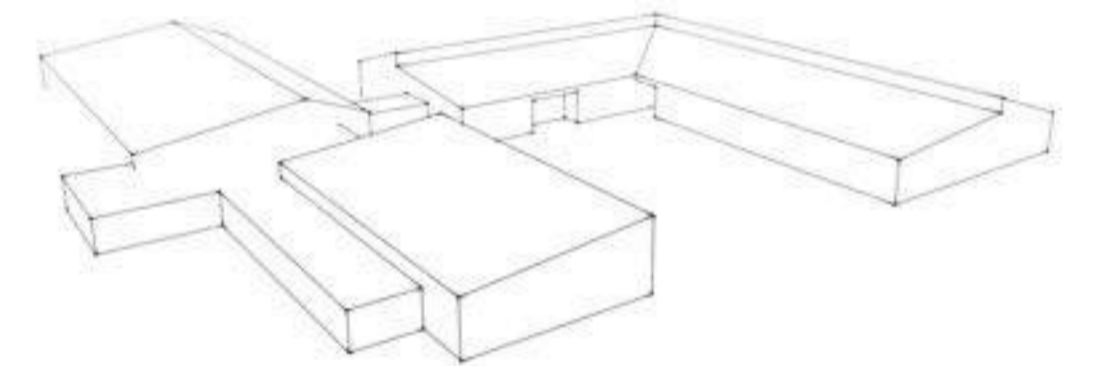

Neubau eines Bildungshauses und einer Kindertagesstätte in Medelby

Vorentwurfsplanung Schnitt A-A / Schnitt B-B

Bauherr: Amt Schaffluid, Schulverband Medelby			
Tannenweg 1, 24980 Schaffluid		Tel.: 04639-7021	
Architekt: Steinwender Architekten GmbH			
Grüner Weg 10, 25746 Heide		Tel.: 0481-421541-0	
Landschaftsarchitekt: Kessler-Krämer			
Neustadt 16, 24939 Flensburg		Tel.: 0461-318011-0	
Tragwerksplanung: Horn + Horn			
Sauerbruchstraße 39-41, 24537 Neumünster		Tel.: 04321-90070	
TGA-Heizung, Lüftung, Sanitär: Ingenieurbüro Altnöder			
Lise-Meitner-Straße 1, 24941 Flensburg		Tel.: 0461-3134380	
TGA-Elektro: SHT-Ingenieure			
Harnis 17, 24937 Flensburg		Tel.: 0461-940386	
Brandschutz: Dekra Automobil GmbH			
Essener Bogen 10, 22419 Hamburg		Tel.: 040-23603 812	
Energieberatung: ---		Tel.: ---	

Masstab	Plotmasstab	Blattformat	Geprüft	Dateiname
1:100	1:100	A1		BKM_A_E_SN_A-A,B -B
Datum	Projekt	Gezeichnet	Phase	Index
07.12.2018	BKM	as	E	-